

Agenda

- Rückblick Markus
- AHV Beitragspflicht für Kartenaufnehmer Claudio
- Ausbildung Judith/Martin
- ISMTBOM 2022 Martin
- ISOM 2017-2 / ISSprOM 2019-2 Gian-Reto
- Pause
- **Kartentool & OmapCH** Fritz/Camilla
- OCAD News Gian-Reto
- Verschiedenes / Ausblick 2023 Markus

Kartentool > Erweiterung Verwalter des Kartenverzeichnis OmapCH

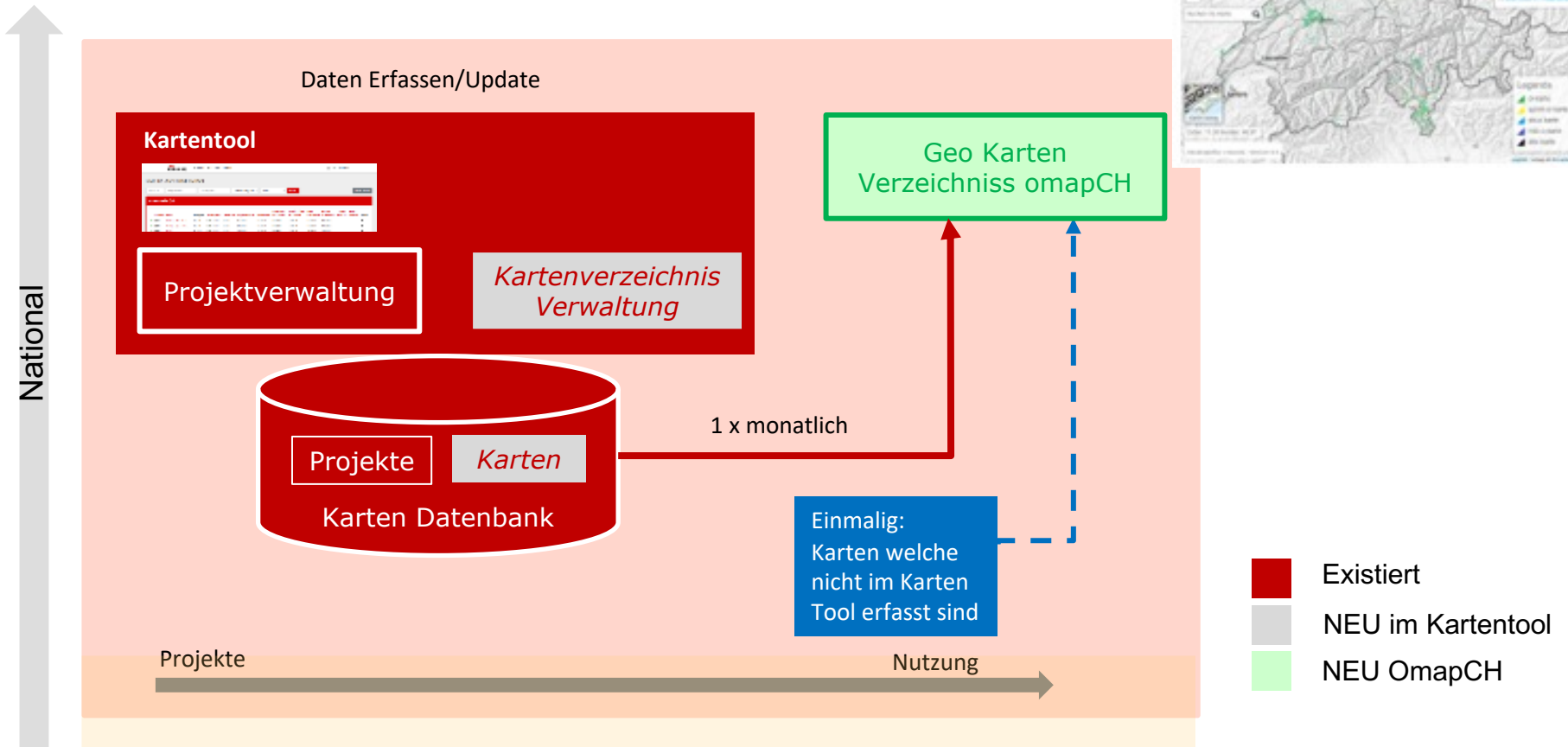
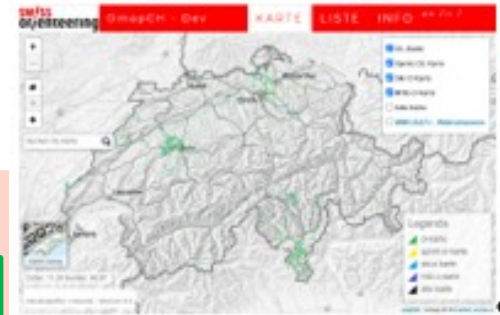

Kartentool > Erweiterung für's Kartenverzeichnis OmapCH

- Folgendes ist zu beachten:

5 - Kartenkonsulent

- Der Kartenkonsulent schliesst das Projekt erst ab, wenn dieser die Belegexemplare erhalten hat

6 - Freigabe Karte durch Projektleiter

- Erst anschliessend kann der Projektleiter das Kartenprojekt final abschliessen > Karten für's Karten Abo nicht vergessen
- Folgendes ist durch den Projektleiter zu bearbeiten:
 - Karte als Bilddatei (jpg, png) mit 75 dpi Auflösung wie bisher hochladen
 - Neu ist die Fläche der gesamten OK Karte als kml File hochzuladen dies kann in der OCAD Kartendatei oder im map.geo.admin.ch erzeugt werden
 - Veröffentlichung der Karte im Kartenverzeichnis OmapCH, wenn ja, ab wann
 - Verfügbarkeit der Karte, digital oder/und gedruckt evtl. mit Preisangabe
 - Erfassung von evtl. weiteren «Teil Karten» von der «Erst Karte» nur mit gleicher Karten Nummer
Pro eingereichtes Kartenprojekt kann nur **eine** SOLV Kartenummer vergeben werden, z.B. 701 > 701.1, 701.2 etc.
 - Evtl. Link zum Merkblatt des Herausgebers

Kartentool > Erweiterung für's Kartenverzeichnis OmapCH

6 - Freigabe Karte durch Projektleiter

- Das Jahr der Betreuung durch den Kartenkonsulenten bleibt unverändert (Jahr im Karten Signet)
- Innerhalb der Gültigkeit Kartenprojektes «Ablauf der Prüfung OL&Umwelt» (z.Z. 8 Jahre) kann der Projektleiter resp. Kartenbezugsstelle die punktuelle Aktualisierung der Karte selber anpassen (Jahr)
- Fläche der Karte, sowie die Karte mit reduzierte Auflösung (hochladen)
- Verfügbarkeit, Preis und evtl. Link zu Benutzerdokumente

Kontrolle durch Konsulent Jahr	<input type="text" value="2022"/>
Qualitätssignet	Ja
Aktuelles Jahr der Karte	<input type="text" value="2023"/>
Upload fertige Karte	<div style="border: 1px solid blue; padding: 5px;"><p>2022-staedtberg.jpg (311.39K) </p><p><input type="button" value="Durchsuchen..."/> Keine Datei ausgewählt.</p><p>Es kann nur eine Datei hochgeladen werden. Auflösung mind. 75 dpi Erlaubte Dateiformate: jpg, jpeg, png Maximale Dateigrösse: 5 MB</p><p>2022-sprint-oberwil-4000.kml (1.48K) </p><p><input type="button" value="Durchsuchen..."/> Keine Datei ausgewählt.</p><p>Es kann nur eine Datei hochgeladen werden. Erlaubte Dateiformate: kml Maximale Dateigrösse: 5 MB</p><p><input type="radio"/> Ja <input checked="" type="radio"/> Nein</p></div>
Upload Umrandung fertige Karte	
Karte im Web Kartenverzeichnis veröffentlichen	<input checked="" type="radio"/> Ja <input type="radio"/> Nein
Karte gedruckt verfügbar	<input checked="" type="radio"/> Ja <input type="radio"/> Nein
Preis gedruckt	<input type="text" value="3.00"/>
Karte digital verfügbar	<input checked="" type="radio"/> Ja <input type="radio"/> Nein
Preis digital	<input type="text" value="2.00"/>
Link Merkblatt	<input type="text" value="https://www.olgoberwil.ch/"/>

Kartentool > Notwendige Dateien für's Kartenverzeichnis OmapCH

wie bisher Datei der fertigen Karte; mit 75 dpi (jpg, etc....)

chalchgrabe

masstab 1 : 10 000
äquidistanz 5 m
stand 2019

kartographie: fritz rufli
herausgeber: olg oberwil
www.olgoberwil.ch
kartenbezug: karten@olgoberwil.ch
koordinaten: 2592/1216
druck: frey-print, bern

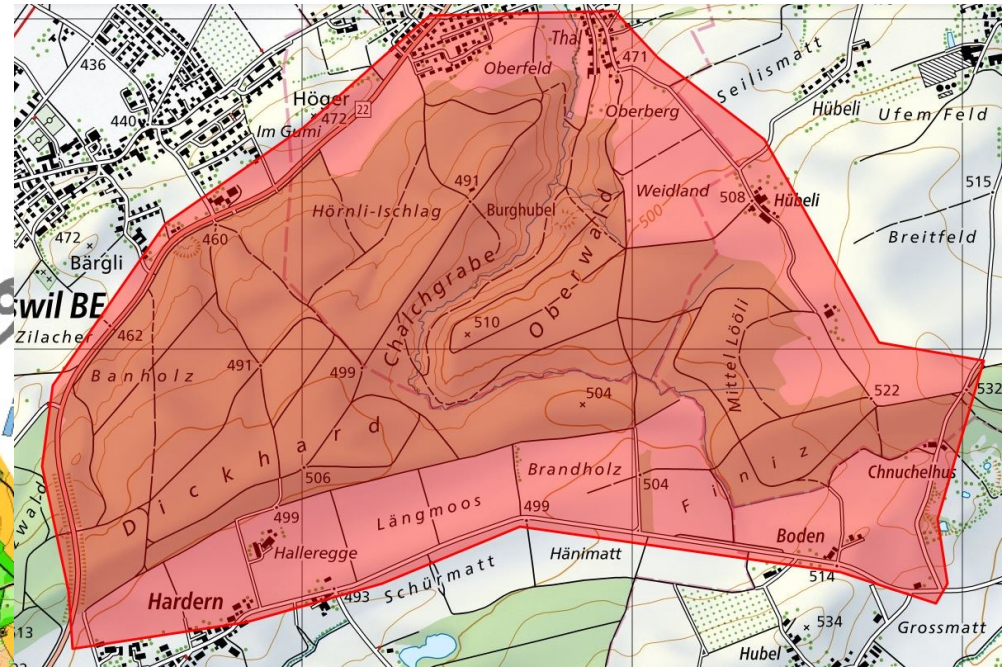
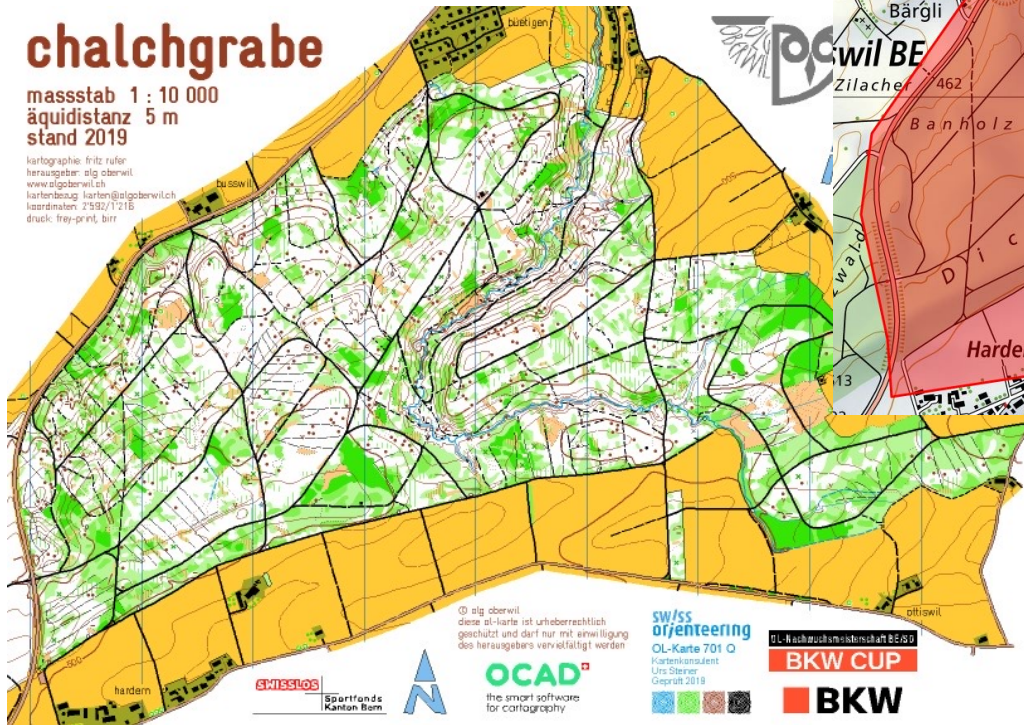

NEU

zusätzlich die Fläche der
OL Karte als *kml* Datei

Kartentool

Neu fürs Kartenverzeichnis OmapCH

7 - Betreuer Kartenbezugsstelle

- Übersicht der verfügbaren Karten für in OmapCH

KARTENVERZEICHNIS WEB

Karte Nr. Karte Name Bezugsstelle [Karten Kategorie] Suchen Alle Karten (auch welche nicht im Web angezeigt werden)

Karten (19)

Id	Karte Name	Kategorie	Bezugsstelle	Karte Nr.	Massstab	Äquid.	Kartenmitte East	Kartenmitte Nord	Weitere Massstäbe	Kontrolle Konsulent	Qualitäts-Signet	Aktuelles Jahr	Ablauf Karte	Karte gedruckt	Preis gedruckt	Karte digital	Preis digital
1172	Oberwil-Büren BE	Sprint	OLG Oberwil	3006	1:4'000	2.5m	2'597770	1'219830		2023	Nein	2023	2031	Nein		Ja	2.00
1171	Grabenöli Grosser St...	Fuss-OL	OLG Oberwil	1730	1:10'000	5m	2'600250	1'220150	1:7'500	2022	Ja	2022	2031	Ja	3.50	Ja	2.50
TK	Grosser Stein	Fuss-OL	OLG Oberwil	1730.1	1:7'500	5m	601250	220250	1:7'500	2022	Ja	2022	2031	Nein		Ja	2.00
1168	Grabenöli-Stein	Fuss-OL	OLG Oberwil	1320	1:10'000	5m	2'600300	1'221523	1:7'500	2022	Nein	2022	2031	Ja	9.90	Ja	4.99
TK	Stein 4000	Sprint	OLG Oberwil	1320.1	1:4'000	2.5m	600950	221630	1:7'500	2024	Nein	2024	2031	Nein		Ja	6.05

Kartenmitte E: 2'594000 N: 1'214000

Kontrolle durch Konsulent Jahr 2018

Qualitätssignet Ja

Aktuelles Jahr der Karte

Karte im Web Kartenverzeichnis veröffentlichen Ja Nein

Karte gedruckt verfügbar Ja Nein

Preis gedruckt

Karte digital verfügbar Ja Nein

Preis digital

Link Merkblatt

Bemerkungen

- Felder welche die Kartenbezugsstelle jederzeit bearbeiten kann

Kartenverzeichnis OmapCH

The screenshot displays the OmapCH website interface. At the top, there is a navigation bar with the logo 'sw/SS orienteering' and 'OmapCH - Dev'. The main navigation menu includes 'KARTE', 'LISTE', and 'INFO de / it /'. The central part of the page shows a topographic map of a region in Switzerland, with various locations labeled such as 'Zweidlen', 'Glattfelden', 'Hori', 'Eschenmosen', and 'Bachmatt'. A search box is visible on the left side of the map. Below the map, there is a detailed view of a specific area, likely a course route, overlaid on a satellite or aerial image. On the right side, there is a sidebar with the title 'LISTE OL-KARTEN'. Below this title, there is a search bar and a list of categories: 'fuss-ol-karte', 'sprint-ol-karte', 'ski-ol-karte', 'mtb-ol-karte', and 'alle'. The 'fuss-ol-karte' category is selected. Below the categories, there is a table with the following columns: 'Nr Swiss-O', 'Name', 'Massstab', 'Aeq', 'Jahr', 'Type', and 'Herausgeber'. The table contains 10 entries, each with a red 'i' icon and a red 'p' icon. Below the table, there is a section titled 'SUCHEN OL-KARTE' with a search form containing fields for 'Name', 'Nr Swiss-O', 'Type', 'Massstab', 'Jahr', 'Herausgeber', and 'Bezugsstelle', along with a 'Suchen' button.

sw/SS orienteering OmapCH - Dev

KARTE LISTE INFO de / it /

sw/SS orienteering OmapCH - Dev

KARTE LISTE INFO de / it /

LISTE OL-KARTEN

alle

Kartenkategorie wählen:

fuss-ol-karte sprint-ol-karte ski-ol-karte mtb-ol-karte alle Erweiterte Suche

25 Einträge anzeigen Suchen

	Nr Swiss-O	Name	Massstab	Aeq	Jahr	Type	Herausgeber
i p	888	Honegg	110'000	5 m	1997	fuss	FOLV - FFOO
i p	190	Zunzgerhard-Leuenberg	115'000	5 m	2006	fuss	ROLV NWS
i p	1135	Twannberg	110'000	5 m	2007	fuss	olbiel.seeland
i p	1272	Schutt-SOW	15'000	5 m	2009	fuss	OLG Goldau
i p	1471	Glanzenberg	15'000	5 m	2009	fuss	OLK Plz Hasi
i p	1089	Sonnenberg-Schönenberg	110'000	5 m	2010	fuss	ROLV NWS
i p	1347	Rüti ZH	15'000	2,5 m	2011	sprint	OLG Stafa
i p	2038	Degersheim	14'000	2 m	2011	sprint	OL Regio Wil
i p	466	Puits-Godet	15'000	5 m	2012	fuss	ANCO
i p	474	Lägern-Regensberg	110'000	5 m	2012	fuss	OLK Rafzerfeld-Bülach
i p	637	Birsfelderhard	110'000	2,5 m	2012	fuss	ROLV NWS

sw/SS orienteering OmapCH - Dev

KARTE LISTE INFO de / it /

SUCHEN OL-KARTE

Name

Nr Swiss-O

Type

Massstab

Jahr

Herausgeber

Bezugsstelle

Suchen

Kartentool für OmapCH Umsetzung

- Jährliche Umfrage der verfügbaren Karten entfällt
 - Kartenbezugsstelle kann diese jederzeit selber anpassen
 - neue Karten erst nach Freigabe durch den Projektleiter
 - Die Kartendaten der Umfrage Jan 2023 werden ins Tool migriert und wie bisher auf der SOLV Homepage nochmals aktualisiert
- Zeitplan
 - Produktivsetzung des erweiterten Karten Tool erfolgt im März 2023
 - Dazu wird das aktuelle Karten Tool Ende Januar 2023 für ca. 5 Wochen gesperrt > Info bei Aufstarten beachten
 - Freigabe des Kartenverzeichnis OmapCH ist im 2023 geplant
 - Karten von ältere Kartenprojekte welche nicht im Kartentool erfasst sind, werden einmalig ins OmapCH migriert, aber nicht aktualisiert
 - Von jedem Herausgeber werden wir die folgenden Datenfile pro Karte benötigen; entsprechende Infos folgen
 - Fläche der entsprechenden OL Karte als *kml* Datei
 - sowie die Karte in 75 dpi Auflösung als Bilddatei, wenn nicht bereits im Kartentool
- **Verantwortlichkeit beim KartenchefIn/PL und der Bezugsstelle!**